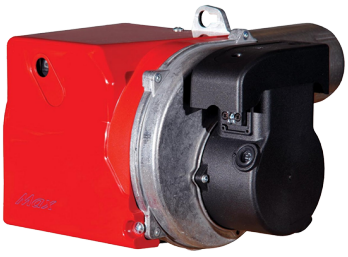

Queimador a Gasóleo MAX - Baixo NOx

Ecoflam

Principais Caraterísticas

- Funcionamento silencioso;
- Opção de funcionamento com combustão estanque (kit fornecido à parte);
- Falange com três posições diferentes de fixação para facilitar a manutenção;
- Sistema de ventilação ventilador de alta eficiência (HPV);
- Ligações eléctricas fáceis de desmontar para facilitar a manutenção;
- Regulação de ar micrométrica progressiva ajustável em três posições;
- Controlo Siemens;
- Chama amarela, baixa libertação de NOx, Classe 3 (<120 mg/kWh).

Descrição do Produto

Queimador a gasóleo doméstico com 1 escalão de chama, potências de 18 a 47kW e baixo teor de NOx.
Opção de funcionamento com combustão estanque (kit fornecido à parte).

Modelos e Preços

Código	Modelo
1102-0301	Queimador Ecoflam MAX-1 TC Baixo NOx (Canhão Curto)
1102-0302	Queimador Ecoflam MAX-4 TC Baixo NOx (Canhão Curto)

Dimensões

MAX 1 (Baixo NOx)

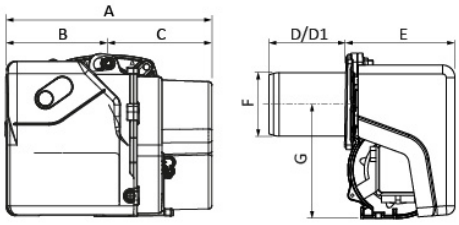

MAX 4 (Baixo NOx)

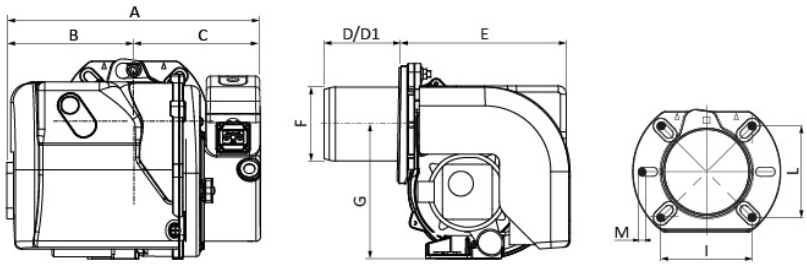

Dimensões em mm
Canhão: **D** Curto / **D1** Longo

	A	B	C	D	D1	E	F	G	I	L	M
MAX 1 (Baixo NOx)	263	143	120	153	-	153	89	160	92/107	92/107	M8
MAX 4 (Baixo NOx)	297	149	148	167	-	204	89	160	90/107	90/107	M8

Possíveis alterações sem aviso prévio.
Preços recomendados de venda ao público. Os preços indicados não incluem i.V.A.
Esta ficha técnica não dispensa a consulta do manual de instruções.

WWW.ZANTIA.COM

Curva de Potência

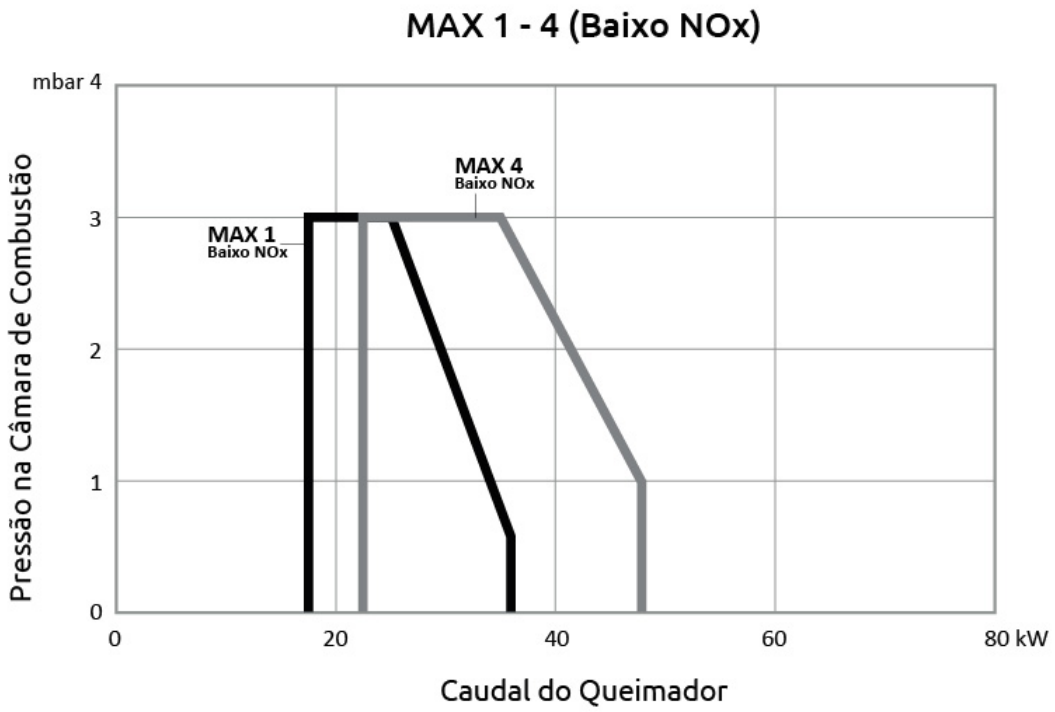

MODELO	TIRAGEM	PMIN-MAX [KW]	CONSUMO [KG/H]	MOTOR	CLASSE NOX	ALIMENTAÇÃO [V/HZ]	TIPO
MAX 1	Natural	17,6 - 35,5	1,5 - 3	75	Classe 3	230/50	1 Chama
MAX 4	Natural	22,5 - 47,4	1,9 - 4	75	Classe 3	230/50	1 Chama